

# GOVERNO EM ÇÃO

**SAL**

Uma ilha em constante  
**transformação,**  
mais dinâmica  
e inclusiva

GOVERNO DE  
**CABOVERDE**  
A TRABALHAR PARA TODOS.

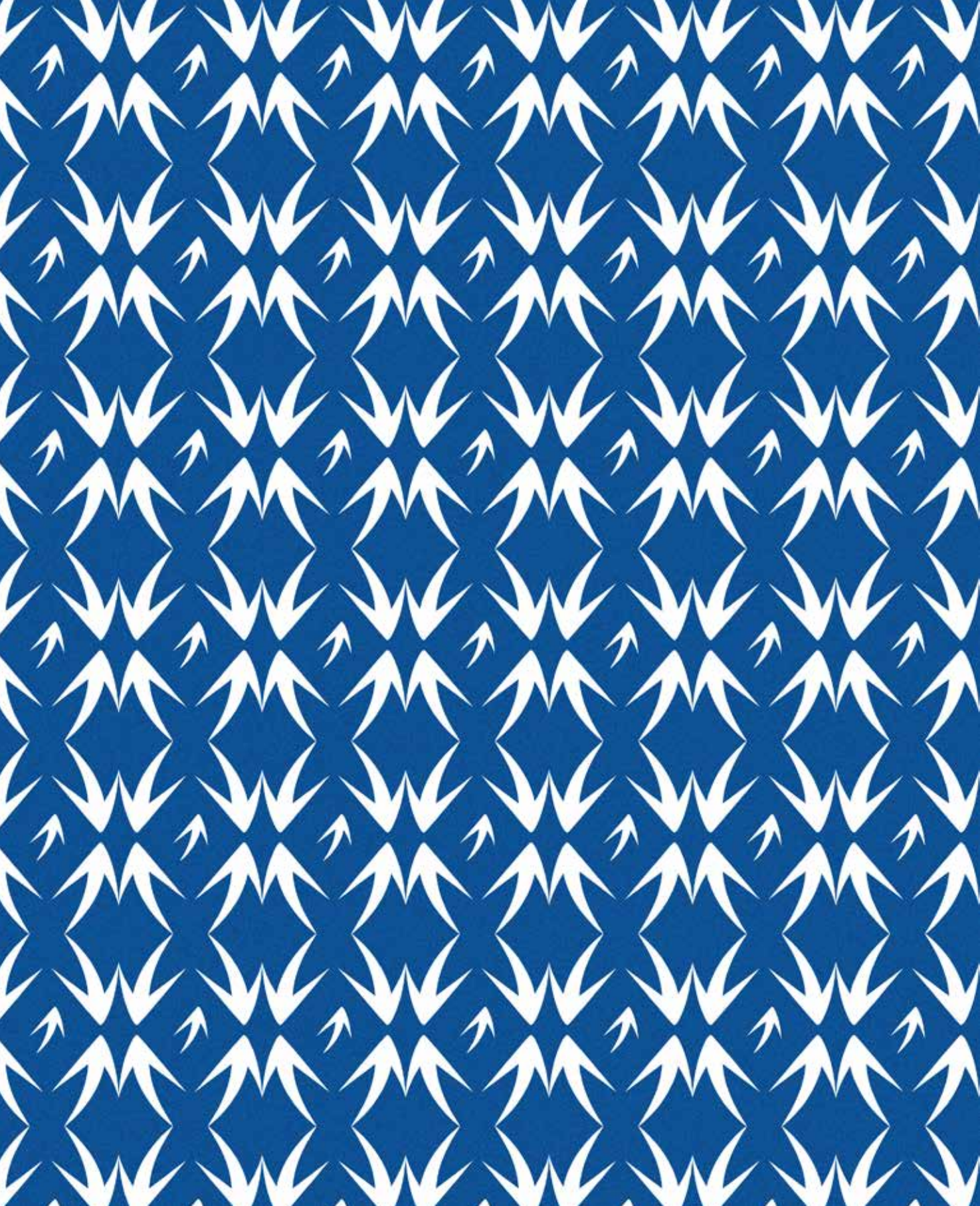

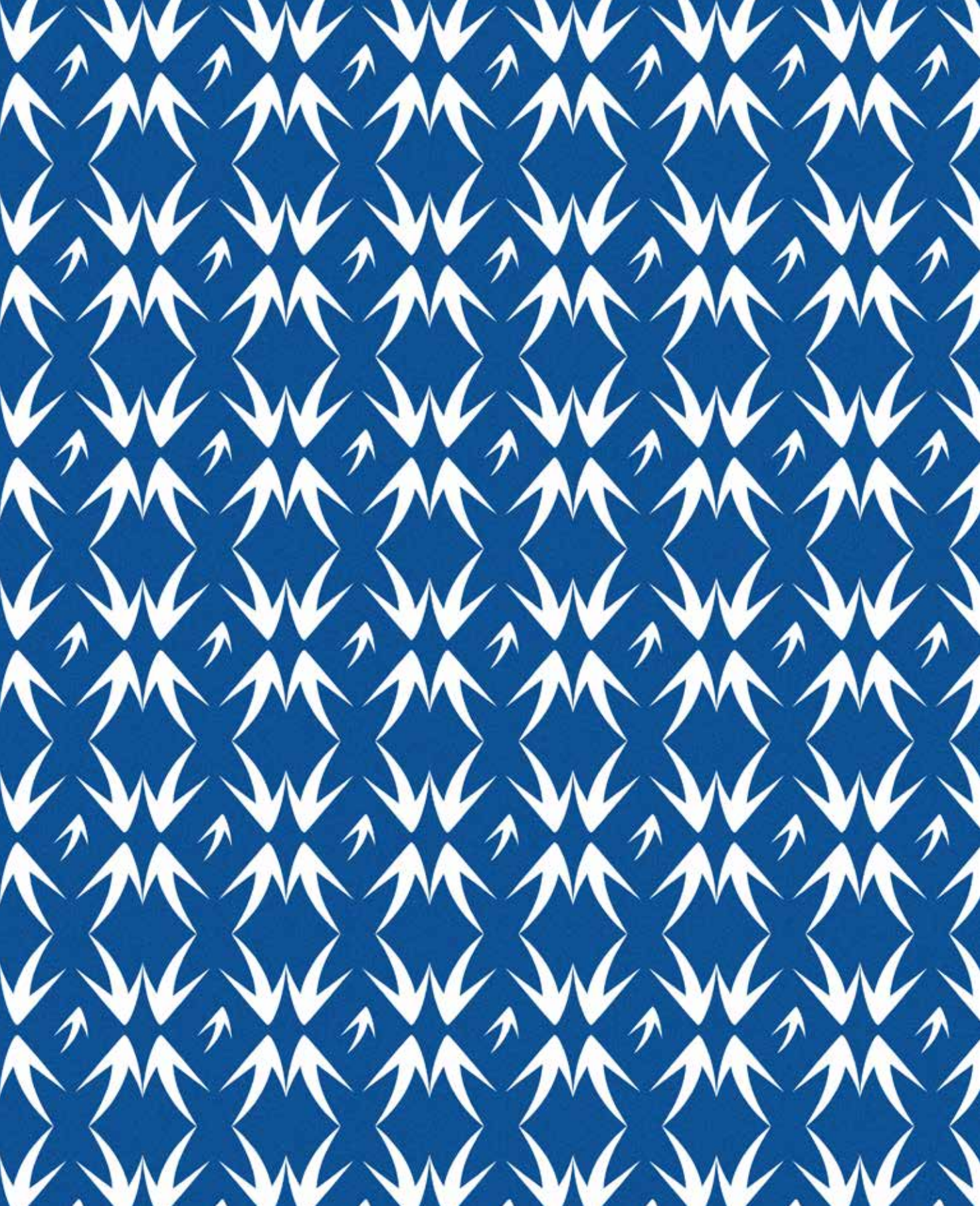

“Os impactos sentem-se ao nível da melhoria da qualidade e do ambiente das cidades, dos bairros e das localidades.”

ULISSES CORREIA E SILVA  
Primeiro Ministro de Cabo Verde



**06** Habitação

**08** Saúde

**12** Infraestruturas

**18** Água, Saneamento e Energia

**20** Pesca

**22** Educação

**24** Desporto

**26** Segurança

**CONTACTOS ÚTEIS**

Site: [www.governo.cv](http://www.governo.cv)  
f [ ] /gov.caboverde

## MENSAGEM DO **PRIMEIRO MINISTRO**

### **CARO CIDADÃO DA ILHA DO SAL,**

Adotámos, desde 2016, uma nova atitude no exercício do poder e no relacionamento com as câmaras municipais, baseada no respeito pela autonomia do poder local e na efetivação dos princípios constitucionais de complementaridade e subsidiariedade e na produção de sinergias para o desenvolvimento das ilhas.

Investimos em todas as ilhas e em todos os concelhos na construção de estradas e desencravamento de localidades, na requalificação urbana e ambiental, na reabilitação de casas, na requalificação e restauro de património histórico e religioso, no aumento do acesso à energia, água e saneamento, na proteção e inclusão social, na educação, saúde, qualificação profissional e empreendedorismo, no desporto, na agricultura, pescas e turismo.

Através do PRRA, realizámos, em parceria com as câmaras municipais, importantes investimentos que se traduzem em ganhos para as pessoas e para as economias locais. Os impactos sentem-se ao nível da melhoria da qualidade e do ambiente das cidades, dos bairros e das localidades em todos os concelhos e na dinamização das economias locais.



**ULISSES CORREIA E SILVA**  
PRIMEIRO MINISTRO DE CABO VERDE

Esta publicação sintetiza informações úteis para uma abordagem integrada do processo de desenvolvimento da sua ilha, da sua região e do seu concelho. ■

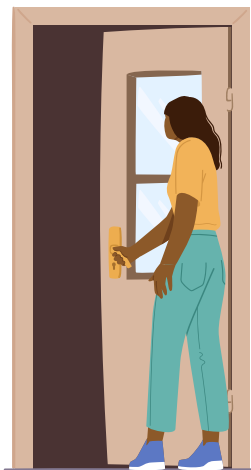

# Uma ilha com mais casas e **mais condições de habitação**



**590**

Casas sociais  
construídas em Alto  
S. João e Alto Sta. Cruz



**150**

Casas  
reabilitadas entre 2016 e 2023



## Programa Casa Para Todos



**307**

Casas transferidas da classe A para a Câmara Municipal



**124**

Casas para realojamento



**87**

Casas para arrendamento social



**182**

Lotes (12 ha): infraestruturas para construções familiares

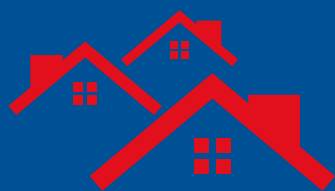

E ainda mais

**por vir.**



**+73**

**casas sociais**

previstas para 2024



**+171**

**casas sociais**

previstas para 2025



# Uma ilha onde a **saúde** é mais **acessível e** **eficaz**



- ✓ **Equipamentos médico-hospitalares no Centro de Saúde** serviços de análises clínicas, imagiologia, fisioterapia, estomatologia, ginecologia/obstetrícia
- ✓ **Instalação** de um aparelho de Radiologia Digital Direto DDR no hospital regional Dr. Ramiro Figueira
- ✓ **Construção** do Centro de Saúde de Sta. Maria
- ✓ **Equipamento de anestesia** para o Bloco Operatório dos Hospital Regional



- ✓ Equipamentos para monitorização e ventilação mecânica
- ✓ Instalação de laboratório de Virologia
- ✓ Equipamentos para segurança transfusional







- ✓ **Reforço de equipamento de urgência e emergência**
- ✓ **Construção do Centro de Saúde da Palmeira** **EM CURSO**
- ✓ **Aquisição de uma mesa de reanimação neonatal** **EM CURSO**
- ✓ **Instalação de incineradora**
- ✓ **Ampliação do Hospital Ramiro Figueira** construção de um serviço de urgência de pediatria, ampliação do serviço de internamento da pediatria, construção de um serviço de internamento psiquiatria e ampliação do laboratório **PREVISTO**
- ✓ **Construção de um centro de dia** para acolher a pessoas portadoras de perturbação mental (em parceria com a Câmara Municipal do Sal) **PREVISTO**

Uma ilha com mais **acessibilidade e melhores infraestruturas**

Requalificação urbana e ambiental



**Requalificação** do bairro António Sousa

**Programa de Realojamento e Erradicação das Barracas:** infraestruturização dos bairros Alto Sta. Cruz e Alto S. João, e construção de habitações

**Requalificação** das cidades de Sta. Maria e Espargos







## Reabilitação e restauro de património histórico, religioso e Centros Interpretativos

Centro Interpretativo de Salinas  
de Pedra de Lume **EM CURSO**

Museu do Sal **EM CURSO**

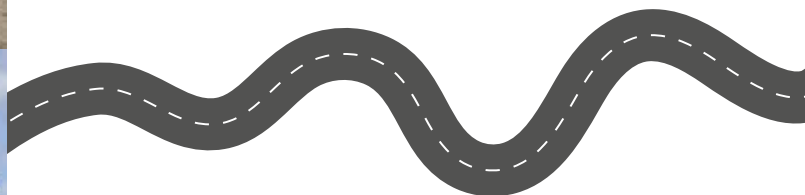

## Mais Estradas

 **Espargos**  
Santa Maria **EM CURSO**

**PREVISTO** **Palmeira**  
Espargos 



Requalificação e valorização **de orlas**  
**marítimas**

Calçadão de Santa Maria

Reabilitação do Pontão de Santa Maria **PREVISTO**



Mais e melhores infraestruturas

# portuárias e aeroportuárias



**Construção** do parque de contentores e das instalações terrestres do porto de Palmeira

**EM CURSO**

**Expansão** do Porto da Palmeira

**2ª FASE EXECUTADA**

**Construção** de gare marítima

**PREVISTO**







Uma ilha  
com água mais **limpa**  
**e com maior**  
**produção elétrica**

---

**ÁGUA E SANEAMENTO**

**Estação de tratamento de águas residuais**  
e ligação de esgotos nos Espargos;

**Investimentos do Fundo do Ambiente**  
em projetos de requalificação ambiental, água e  
saneamento - período 2017/2020 e período 2021/2024





## ENERGIA

- ✓ **Nova Central Eléctrica (14 MW)**  
**EM CURSO**
- ✓ **Iluminação pública LED em Santa Maria**
- ✓ **Taxa de penetração renovável em 2022 = 22%. Meta para 2030 = 54%**
- ✓ **Capacidade instalada de micro e autoprodução renovável** passou de 31 KW, em 2015, para 4481,7 KW, em 2023
- ✓ **Instalação de postos de carregamento Veículos Eléctricos**
- ✓ **Produção de Energias renováveis: produção (potência) = 5 MW (em curso)** **EM CURSO**
- ✓ **Baterias (capacidade de armazenagem) = 6Mwh** **EM CURSO**



# Uma ilha com mais e **melhor** **produção**

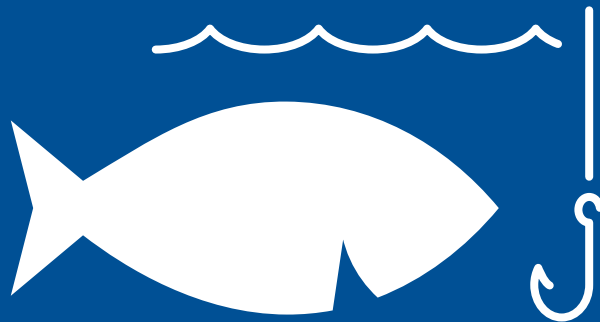

- ✓ **Requalificação** do Cais de Pedra de Lume
- ✓ **Instalação** de uma Unidade de Frio
- ✓ **Construção** da Casa do Pescador de Santa Maria
- ✓ **Vedação** do Cais de pesca da Palmeira **PREVISTO**
- ✓ **Remodelação** do Cacife dos Pescadores e Instalação da máquina de gelo – Santa Maria
- ✓ **Fibragem de embarcações** de pesca artesanal





# Uma ilha com mais potencial e educação

- ✓ Saneamento (casas de banho) e cozinha nas escolas
- ✓ Complexo Educativo de Chã de Matias **EM CURSO**
- ✓ Escola de Palmeira **PREVISTO**
- ✓ Criação do Instituto de Aeronáutica e Indústrias Turísticas e reabilitação e adaptação das instalações ex-Hotel Atlântico para sediar o Instituto **EM CURSO**





# Uma ilha onde o **desporto tem o seu lugar**



**Reabilitação**  
do Estádio Marcelo Leitão

**Reabilitação**  
do Polidesportivo de Espargos

**Reabilitação**  
do Clube Académico  
do Aeroporto (Comparticipação)

**Construção de Piscina**  
no Centro de Estágio Académico  
do Aeroporto (Comparticipação)







# Uma ilha onde a segurança é para todos

- ✓ **Implementação** do Projeto Cidade Segura
- ✓ **Construção** e centro de comando e controlo da Polícia Nacional
- ✓ **Construção** Palácio de Justiça **PREVISTO**



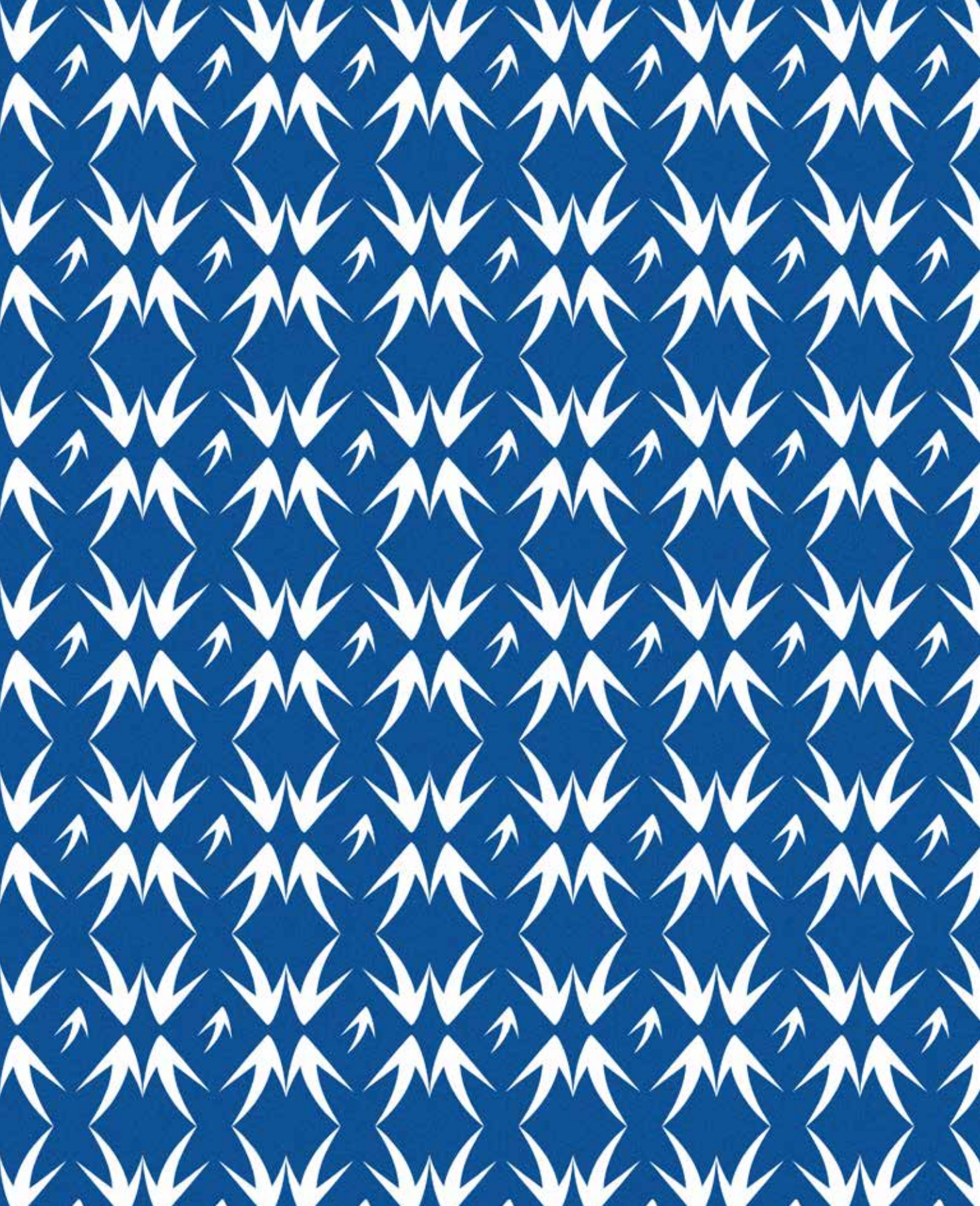



GOVERNO DE  
**CABOVERDE**  
A TRABALHAR PARA TODOS.