

GOVERNO EM ÇÃO

SANTO

ANTÃO

Uma ilha em constante
transformação,
mais dinâmica
e inclusiva

GOVERNO DE
CABOVERDE
A TRABALHAR PARA TODOS.

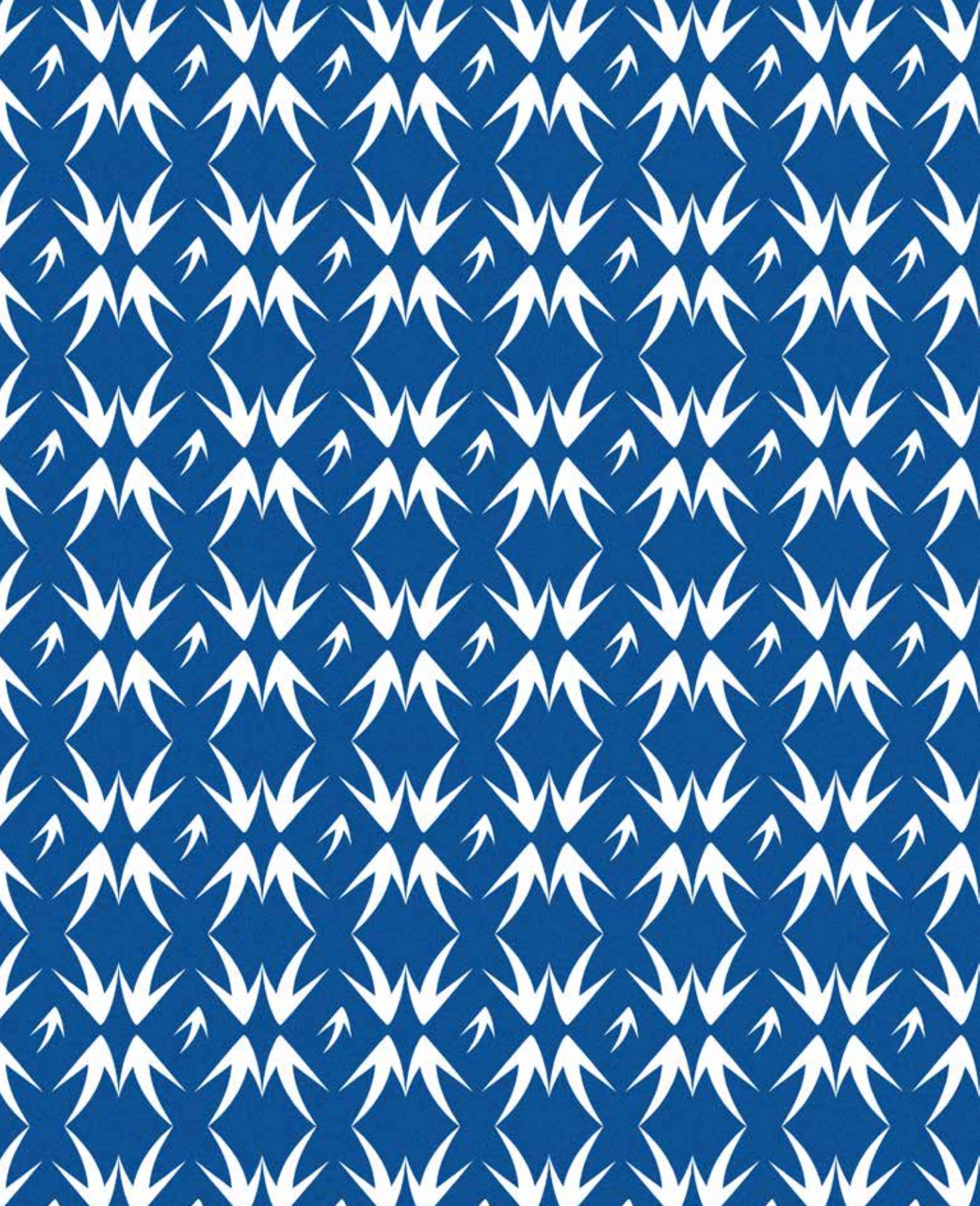

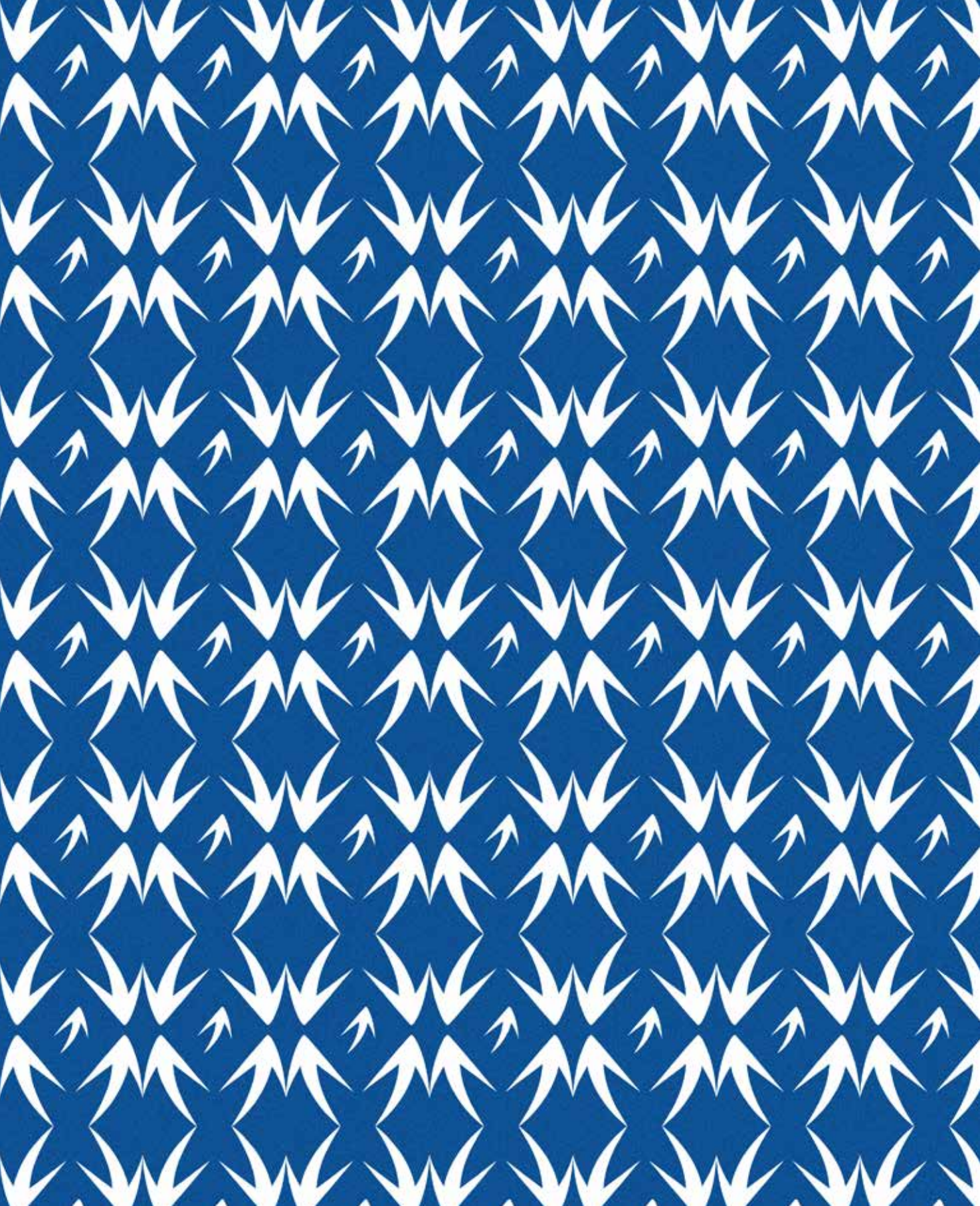

“Os impactos sentem-se ao nível da melhoria da qualidade e do ambiente das cidades, dos bairros e das localidades.”

ULISSES CORREIA E SILVA
Primeiro Ministro de Cabo Verde



- 06** Infraestruturas
- 12** Património Histórico
- 14** Turismo
- 16** Habitação
- 18** Água, Saneamento e Energia
- 20** Agricultura, Pesca e Indústria
- 28** Saúde
- 34** Educação
- 36** Desporto
- 38** Segurança

CONTACTOS ÚTEIS

Site: www.governo.cv
f   /gov.caboverde

MENSAGEM DO PRIMEIRO MINISTRO

CARO CIDADÃO DA ILHA DE SANTO ANTÃO,

Adotámos, desde 2016, uma nova atitude no exercício do poder e no relacionamento com as câmaras municipais, baseada no respeito pela autonomia do poder local e na efetivação dos princípios constitucionais de complementaridade e subsidiariedade, bem como na produção de sinergias para o desenvolvimento das ilhas.

Investimos em todas as ilhas e em todos os concelhos na construção de estradas e desencravamento de localidades, na requalificação urbana e ambiental, na reabilitação de casas, na requalificação e restauro de património histórico e religioso, no aumento do acesso à energia, água e saneamento, na proteção e inclusão social, na educação, saúde, qualificação profissional e empreendedorismo, no desporto, na agricultura, na pesca e no turismo.

Através do PRRA realizámos, em parceria com as câmaras municipais, importantes investimentos que se traduzem em ganhos para as pessoas e para as economias locais. Os impactos sentem-se ao nível da melhoria da qualidade e do ambiente das cidades, dos bairros e das localidades em todos os concelhos e da dinamização das economias locais.



ULISSES CORREIA E SILVA
PRIMEIRO MINISTRO DE CABO VERDE

Esta publicação sintetiza informações úteis para uma abordagem integrada do processo de desenvolvimento da sua ilha, da sua região e do seu concelho. ■

Uma ilha mais conectada, **requalificada e dinâmica**



Expansão e adaptação do porto marítimo do Porto Novo
para acolher navios de cruzeiros e outros de grande porte **PREVISTO**

Mais Estradas

Porto Novo

 **Chã de Escudela**
Tarrafal de Monte Trigo

Ribeira da Cruz 
Martiene

 **Esponjeiro**
Lagoa (Porto Novo/Rª Grande)

Ribeira da Cruz 
Chã de Branquinho

 **Ribeira Fria**
Ribeira dos Bodes **PREVISTO**

Paúl

 **Estrada de acesso**
a Figueiral

EM CURSO **Estrada**
Lombo Comprido 

 **Asfaltagem da estrada**
Paúl/Ponta do Sol **PREVISTO**



Ribeira Grande

 Chã d'Igreja
Cruzinha

Fontainhas: 
Fontainhas/Ponta do Sol

 Estrada de penetração
a Ribeira Caibros **PREVISTO**







Requalificação urbana e ambiental

Porto Novo

Requalificação da cidade
de Porto Novo

EM CURSO

Paúl

Requalificação urbana
de Paúl **PREVISTO**



Ribeira Grande

Requalificação da cidade
de Ponta do Sol

EM CURSO

Requalificação do bairro
de Cruzinha

Pedonal Tarrafal/Barbasco
integrado no projeto de
asfaltagem Paúl/Ponta do Sol

PREVISTO

Projeto Integrado
Pontinha de Janela/Penedo

EM CURSO



Requalificação e valorização de orlas marítimas

Porto Novo

Orla marítima **EXECUTADO**

Praia de Curraletes **2ª FASE EXECUTADA**

Orla marítima
Tarrfal de Monte Trigo **PREVISTO**

Paúl

Praia de Gi

Intervenção de emergência
em Coice das Pombas **EM CURSO**

Programa estruturante
de proteção marítima em Coice
das Pombas **PREVISTO**



Uma ilha
que preserva

a sua história e a sua cultura

Reabilitação e restauro de património histórico, religioso e Centros Interpretativos

Ribeira Grande

Reabilitação da Capela de
São Miguel Arcanjo

Construção da Capela dos
Pastorinhos, Xoxô

Centro Interpretativo
de Ribeira Grande

Reabilitação Estrutural
da Ponte de Canal **EM CURSO**

Recuperação e expansão
do Centro de Cultura e Arte **PREVISTO**

Porto Novo

Centro interpretativo
de Porto Novo

Museu das Romarias
PREVISTO

Sinalização de
caminhos Peregrinação
PREVISTO S. João Batista

Paúl

Reabilitação da Antiga
Casa das Finanças

Musealização do Farol
de Boi/Fontes Pereira
EM CURSO de Melo



Mais infraestruturas
para dinamização

de turismo rural e natureza



Reabilitação

de Estâncias Turísticas
de Passagem no Paúl



Valorização

Turística e Ambiental
das Aldeias Rurais em:

- Fontainhas, R^a Grande

EM CURSO

- Pico da Cruz/Figueiral,
R^a Grande

EM CURSO

- Tarrafal de Monte Trigo,
P. Novo

EM CURSO



Construção

do miradouro turístico
de N^a Sr^a do Rosário,
R^a Grande



300 km

de trilhas mapeadas
e sinalizadas em Santo
Antão **EM CURSO**

Uma ilha **atractiva e**
hospitaleira

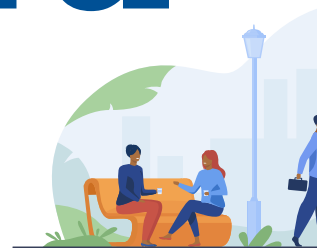





+87 
casas sociais
previstas para 2024

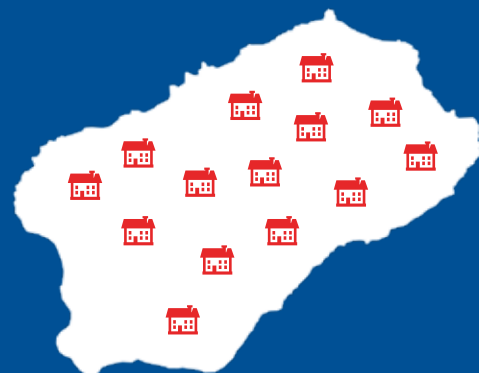

Uma ilha onde se **vive melhor**

17

Porto Novo

215  **50**

Reabilitação de Casas

Entre 2016 e 2023

Paúl

161  **28**

Transferências de casas

“classe A” PCT para a CM

Ribeira Grande

132  **39**



E ainda mais

por vir.

Uma ilha com mais acesso a **água, energia e saneamento**

ÁGUA E SANEAMENTO

Projeto de Água e Saneamento de Santo Antão

EM CURSO



Adução de água para o Planalto Norte

com sete estações de bombagem a partir de Martiene, P. Novo



Aterro Controlado Intermunicipal





ENERGIA



- ✓ **Reabilitação, reforço, expansão e ligações à rede** nos três concelhos
EM CURSO
- ✓ **Melhoria da iluminação pública**
EM CURSO
- ✓ **Extensão da rede** para Bolona, Moroço e Matinho Lagoa, R^a Grande
EM CURSO
- ✓ **Reforço e expansão das micro redes** em Monte Trigo, Chã de Feijoa, Figueiras, Planalto Norte e R^a Alta, P. Novo **PREVISTO**
- ✓ **Taxa de penetração de energias renováveis** em 2022 = 13%. Meta para 2030 = 56%
- ✓ **Capacidade instalada de microprodução renovável** passou de 13,6 KW em 2015 para 700 KW em 2023
- ✓ **Aumento da Produção de Energias Renováveis:** processo em curso para produção (potência) = 1,2 MW; baterias (potência/capacidade de armazenagem) = 2 Mwh **EM CURSO**

Uma ilha mais produtiva e com **uma economia + dinâmica**

AGRICULTURA

- ✓ **Disponibilização de água** para os criadores de Planalto Norte, P. Novo
- ✓ **Entrepasto agrícola de Ribeira da Cruz. P. Novo** (produção de frutas secas, doces, licores, tratamento e embalagem de produtos)
- ✓ **Projetos hidroagrícolas:** Planalto Norte; Selada de Ribeirinha de Jorge; Mocho; Boca de Coruja; Figueiral; Ribeira de Corujinha; Ponte Sul/Achada Mato; Manuel Lopes; Ribeira da Cruz; Jorge Luis; Tarrafal de Monte Trigo; Ribeira dos Bodes; Ribeira Fria; Chã de Norte
- ✓ **Modernização agrícola** em Alto Mira, P. Novo
- ✓ **Projeto Integrado** Agricultura Pecuária de Lajedinho, P. Novo





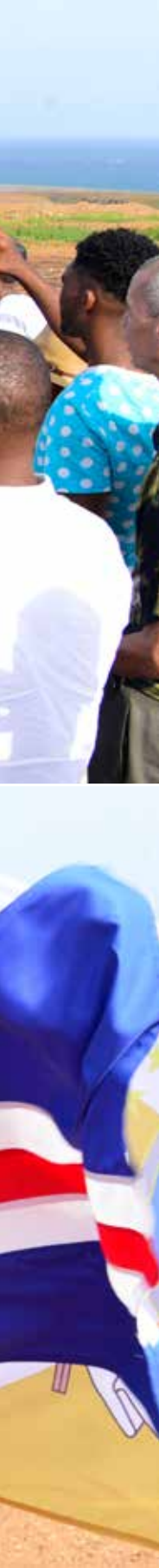

- 
- ✓ **Criação de novas parcelas agrícolas:** 10 perímetros agrícolas em P. Novo, numa área de 61,5 ha, distribuídos a 276 beneficiários
 - ✓ **Construção dos Centros de transformação** de Tarrafal de Monte Trigo, P. Novo e Eito no Paúl
 - ✓ **Rede de distribuição de água de rega** em Caibros, Boca de Coruja, Figueiral e Furnas de Baixo, R^a Grande
 - ✓ **Laboratório de produção** de inimigos naturais (Bio Fábrica)
 - ✓ **Aviários industriais e familiares** promovidos em Ribeira Grande e Porto Novo
 - ✓ **Vinte e nove sistemas fotovoltaicos instalados em 46 furos**, o que corresponde a 63% cobertura. Estão em execução, mais cinco em Ribeira Grande, o que aumentará a taxa de cobertura para 76%. Impacto de redução em 70% dos custos de produção
 - ✓ **Instalação de uma dessalinizadora** de 500m³/dia em P. Novo para água para agricultura e prospeção de água subterrânea **PREVISTO**
 - ✓ **Reabilitação da bacia hidrográfica** de R^a Grande
 - ✓ **Construção de Centro de Inspeção e Embalagem de Produtos Agrícolas** na zona portuária de P. Novo **EM CURSO**

PESCAS

24

- ✓ **Fibragem de embarcações** de pesca artesanal

Paúl

- ✓ **Reabilitação arrastadouro, casa pescadores e construção de abrigos** para os materiais de pesca - Fundo Paço
- ✓ **Instalação de uma nova unidade** de fabrico de gelo 750 Kg/dia - Fundo Paço
- ✓ **Construção da Casa Pescador e abrigos** em Pontinha de Janela/Penedos **PREVISTO**

Porto Novo

- ✓ **Construção de uma base para assentamento de contentor** para posto de combustível na localidade de Tarrafal de Monte Trigo
- ✓ **Construção e equipamento** do mercado de peixe de Porto Novo
- ✓ **Construção de desembarcadouro e complexo de apoio** à pesca em **PREVISTO** Tarrafal de Monte Trigo
- ✓ **Construção de ancoradouro** **PREVISTO** em Monte Trigo





Ribeira Grande

- ✓ **Reabilitação e valorização** de Boca de Pistola, Ponta do Sol
- ✓ **Instalação nova unidade fabrico de gelo** 3000 kg/dia e parque fotovoltaico - Ponta do Sol
- ✓ **Reabilitação Centro Comunitário** e Instalação de nova unidade fabrico gelo 750 kg/dia em Cruzinha
- ✓ **Remodelação dos centros comunitários** para Pescadores de Papasa e Cruzinha
- ✓ **Montagem de Painéis Solares** e máquina de gelo no Centro para pescadores de Cruzinha
- ✓ **Montagem de um guincho** para alagem de botes, Cruzinha
- ✓ **Reabilitação** de abrigos de botes, Sinagoga **EM CURSO**
- ✓ **Construção** de oficina de botes, Sinagoga **EM CURSO**

- ✓ **Concessão da exploração da indústria** da pozolana do Porto Novo e adjudicação à CIMPOR
- ✓ **Obras e equipamentos** da fábrica **PREVISTO**
- ✓ **Programa VAGROG** - valorização da aguardente de cana-de-açúcar (reforço de fiscalização, representação do MICE residente, certificação, linha de crédito) **EM CURSO**





Uma ilha onde a saúde chega a todos os concelhos

- ✓ Equipamentos médico-hospitalares nos Centros de Saúde, nos três concelhos: serviços de análises clínicas, imagiologia, fisioterapia, estomatologia, ginecologia/obstetrícia, esterilização e equipamentos para atendimento nas especialidades Otorrinolaringologia e oftalmologia, no Hospital Regional
- ✓ Instalação de um aparelho de RX portátil e sistema CR (*Computed Radiography*)
- ✓ Incubadora de transporte para neonatal no Hospital Regional
- ✓ Instalação de uma mesa de reanimação neonatal **EM CURSO**
- ✓ Equipamentos de ventilação e monitorização





✓ **Bombas infusoras** para cuidados especiais

✓ **Reabilitação** do Centro de Saúde Reprodutiva, P. Novo

✓ **Construção** do Centro Saúde de R^a das Patas, P. Novo

EM CURSO

✓ **Reabilitação** do Posto Sanitário de Lombo Branco, R^a Grande

✓ **Reabilitação** do Posto Sanitário de Chão de Pedras, R^a Grande

✓ **Equipamento de anestesia** para o Bloco Operatório dos Hospital Regional João Morais, R^a Grande

✓ **Reabilitação** do Hospital Regional João Morais, R^a Grande

PREVISTO

✓ **Equipamentos para monitorização** e ventilação mecânica



✓ **Reforço de equipamentos de Diagnóstico**
Instalação de laboratório com equipamento para Laboratório (Hematologia, Bioquímica, Imunologia, Ionograma e Microbiologia/Parasitologia e Radiologia (ecografia e RX digital direto) completamente equipado e mobilado

✓ **Instalação** de laboratório de Virologia

✓ **Equipamentos** para segurança transfusional

✓ **Reforço de equipamento** de urgência e emergência

✓ **Instalação** de incineradora





Uma ilha que prepara **os seus** **jovens** para **o futuro**



- ✓ **Reabilitação de escolas** em Porto Novo (EBO Jorge Luís, Ribeira da Cruz e Ribeira da Corujinha), Paúl (EBO de Janela) e Ribeira Grande (EBO Ponta do Sol, Lagoa, manutenção Polidesportivo Coculi e manutenção da Delegação)
- ✓ **Saneamento (casas de banho) e cozinha** nas escolas, em todos os concelhos
- ✓ **Construção** do Liceu do Paúl
- ✓ **Criação do Instituto de Ciências e Tecnologias Agrárias**, como unidade orgânica da UTA, P. Novo e Paúl





**Uma ilha
com mais**

des



Porto Novo

Comparticipações em:

Polidesportivo
de Ribeira da Cruz

Requalificação do Campo de Futebol
de Ribeira das Patas

Eletrificação do Campo de Futebol
de Relva Chã de Itália

Reabilitação de Salas de Desportos de Combate

Conclusão do 1º Piso da Sede
da Assoc. Inter Futebol Clube do Porto

Construção da Sede
de Associação Académica do Porto Novo

porto







Paúl

Comparticipações em:

Construção

do Estádio

Municipal **PREVISTO**

Comparticipações em Polivalente

do Eito

Iluminação do Polivalente

da Cidade das Pombas

Reabilitação do Polivalente

de Pontinha de Janela



Ribeira Grande

Comparticipações em:

Cobertura do Polivalente

David Fortes

Conclusão da Sede Social

do Rosariense Club da
Ribeira Grande

Construção da Sede Social

Clube Desportivo Beira Mar

Uma ilha cada vez **mais** **segura**

- ✓ **Implementação do Projeto Cidade Segura** em Porto Novo, sistema integrado de segurança, assente em soluções tecnológicas inovadoras de videovigilância urbana, comunicações seguras e Centro de Comando e Controlo para a gestão de ocorrências **PREVISTO**
- ✓ **Requalificação** da esquadra de Porto Novo **PREVISTO**
- ✓ **Construção** da Esquadra Policial do Paúl
- ✓ **Nova Delegação** da DGTR **PREVISTO**







GOVERNO DE
CABOVERDE
A TRABALHAR PARA TODOS.