

GOVERNO EM ÇÃO

MAIO

Uma ilha em constante
**transformação,
mais dinâmica
e inclusiva**

GOVERNO DE
CABOVERDE
A TRABALHAR PARA TODOS

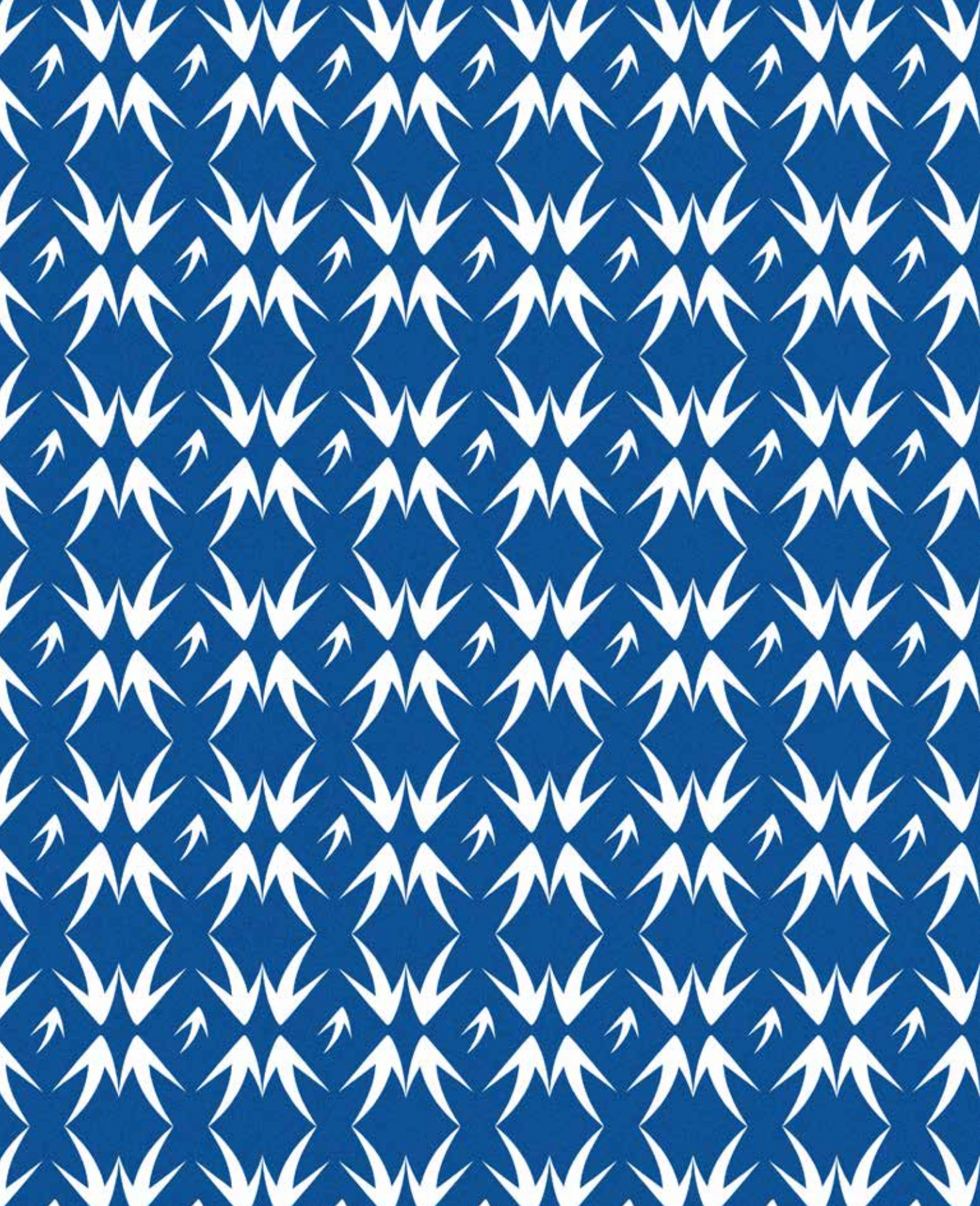

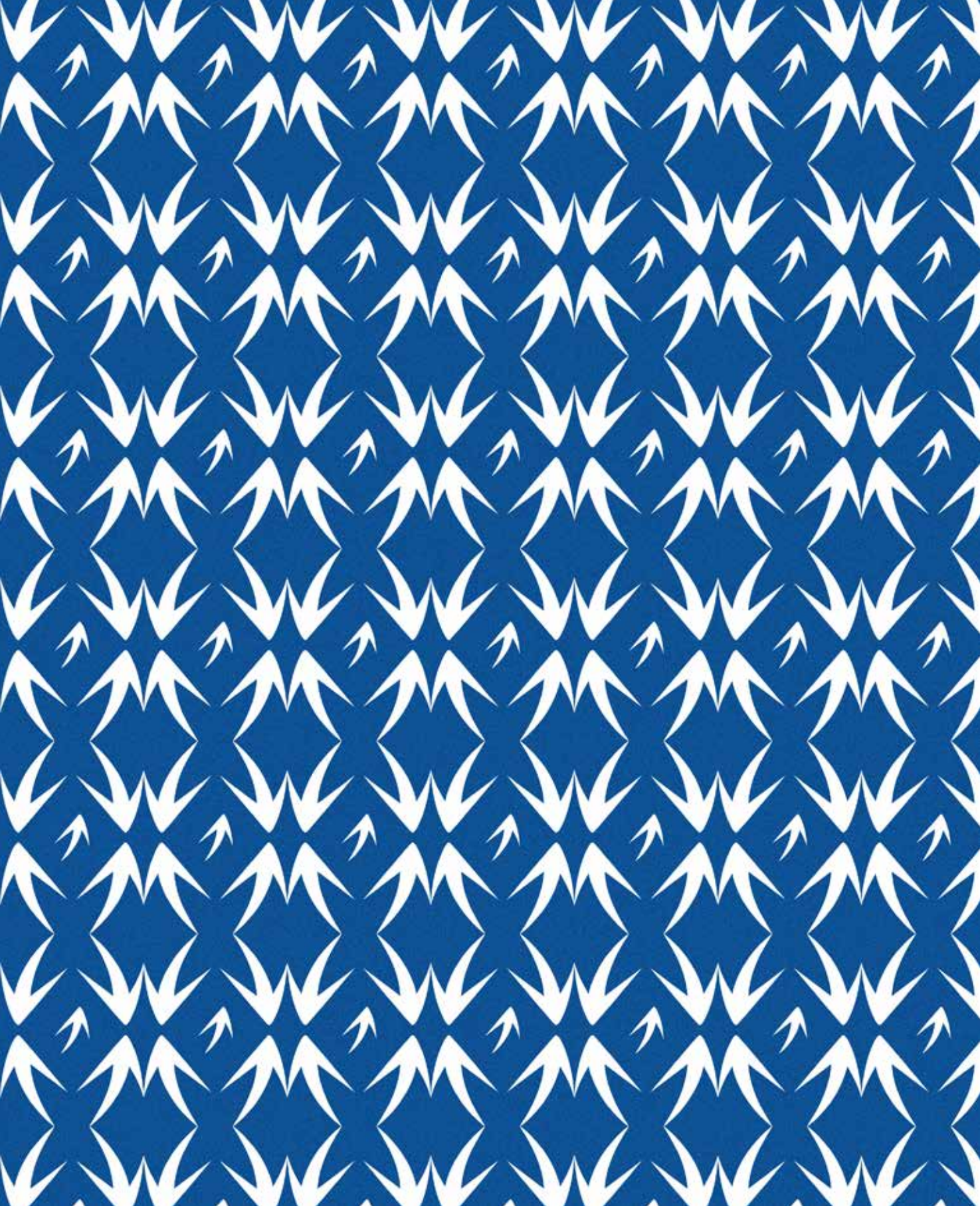

“Os impactos sentem-se ao nível da melhoria da qualidade e do ambiente das cidades, dos bairros e das localidades.”

ULISSES CORREIA E SILVA
Primeiro Ministro de Cabo Verde



- 04** Maio - A ilha e as suas gentes
- 06** Saúde
- 08** Habitação
- 10** Infraestruturas
- 16** Água, Saneamento e Energia
- 20** Agricultura e Pesca
- 24** Educação
- 25** Desporto

CONTACTOS ÚTEIS

Site: www.governo.cv
f [] [] /gov.caboverde

MENSAGEM DO **PRIMEIRO MINISTRO**

CARO CIDADÃO DA ILHA DO MAIO,
Adotámos, desde 2016, uma nova atitude no exercício do poder e no relacionamento com as câmaras municipais, baseada no respeito pela autonomia do poder local e na efetivação dos princípios constitucionais de complementaridade e subsidiariedade, bem como na produção de sinergias para o desenvolvimento das ilhas.

Investimos em todas as ilhas e em todos os concelhos na construção de estradas e desencravamento de localidades, na requalificação urbana e ambiental, na reabilitação de casas, na requalificação e restauro de património histórico e religioso, no aumento do acesso à energia, água e saneamento, na proteção e inclusão social, na educação, saúde, qualificação profissional e empreendedorismo, no desporto, na agricultura, na pesca e no turismo.

Através do PRRA realizámos, em parceria com as câmaras municipais, importantes investimentos que se traduzem em ganhos para as pessoas e para as economias locais. Os impactos sentem-se ao nível da melhoria da qualidade e do ambiente das cidades, dos bairros e das localidades em todos os concelhos e da dinamização das economias locais.



ULISSES CORREIA E SILVA
PRIMEIRO MINISTRO DE CABO VERDE

Esta publicação sintetiza informações úteis para uma abordagem integrada do processo de desenvolvimento da sua ilha, da sua região e do seu concelho. ■

Mais saúde como prioridade

- ✔ Equipamentos médico-hospitalares nos Centros de Saúde (serviços de análises clínicas, imagiologia, fisioterapia, estomatologia, ginecologia/obstetrícia)
- ✔ Instalação de um equipamento de RX e um sistema CR
- ✔ Instalação de equipamento de Esterilização
- ✔ Instalação de laboratório de Virologia
- ✔ Equipamentos para segurança transfusional
- ✔ Reforço de equipamento de urgência e emergência
- ✔ Instalação de incineradora





Mais reabilitação habitação



↗ Reabilitação de casas
152 casas



↗ Construção de **24 casas sociais**



PREVISTO PARA 2025





Programa **Casa Para Todos**

60 casas

transferidas do Programa
Casa Para Todos, para
a Câmara Municipal



28 casas

para arrendamento social





Uma ilha com acessibilidade,

requalificada

e reabilitada



Requalificação urbana e ambiental

- ✓ Requalificação da avenida principal da cidade do Porto Inglês
- ✓ Requalificação da cidade do Porto Inglês
- ✓ Requalificação de Calheta
- ✓ Requalificação urbana **PREVISTO**







Mais Estradas

 Circular do Porto Inglês
(1ª e 2ª fase) - Maio

 Estrada de acesso
ao Porto Inglês
Maio



Requalificação e valorização de orlas marítimas

- ✓ Requalificação da orla marítima da cidade de Porto Inglês



Reabilitação e restauro de
património histórico e religioso
**e Centros
Interpretativos**

- ✓ Reabilitação da Capela de Morrinho
- ✓ Reabilitação da Igreja Nossa Senhora da Luz
- ✓ Centro interpretativo Salinas do Porto Inglês
- ✓ Reabilitação do Forte e Farol de S.José **EM CURSO**



Infraestruturas
para dinamização
**do turismo rural
e natureza**

- ✓ **Valorização**
Turística e Ambiental das
Aldeias Rurais em
Pedro Vaz **EM CURSO**





Mais e melhores
**Infraestruturas
portuárias
e aeroportuárias**

17

- ✓ Expansão do porto marítimo
Porto Inglês - Maio
- ✓ Construção de gare
marítima e do Edifício
Escritórios e Guarita **EM CURSO**
- ✓ Novos armazéns







Uma ilha de futuro sustentável e renovável

ÁGUA E SANEAMENTO

Instalação de uma dessalinizadora de 500m³/dia, alimentada por energias renováveis



Investimentos do Fundo do Ambiente em projetos de requalificação ambiental, água e saneamento: período 2017/2020 e 2021/2024





ENERGIA

✓ Taxa de penetração renovável em 2022 = 4%
Meta = 51% (em 2030)

✓ Capacidade instalada de microprodução renovável passou de 27 KW em 2015 para 196 KW (em 2023)

✓ Desenvolvimento da rede e Ligação da Zona Turística do Morro

EM CURSO

✓ Produção Energias renováveis: produção (potência) = 0,4 MW; baterias (capacidade de armazenagem) = 1Mwh

EM CURSO

Uma ilha com mais estímulo na **economia local**

PESCAS

- ✓ Instalação nova unidade de fabrico de gelo e instalação de parque fotovoltaico - Calheta
EM CURSO
- ✓ Complexo de pesca
PREVISTO
- ✓ Complexo de frio
PREVISTO
- ✓ Reabilitação de Mercado de Peixe Cidade do Porto Inglês
EM CURSO
- ✓ Fibradas 35 embarcações de pesca artesanal





AGRICULTURA

- ✓ Projeto Hidroagrícola de Pedro Vaz
- ✓ Dessalinização de água para agricultura **EM CURSO**

Melhores condições na educação

- ✓ Saneamento (casas de banho) e cozinha nas escolas





Uma ilha com mais desporto

**Construção da
segunda fase
do Estádio Municipal**

**Comparticipação
nas obras de vedação
do Campo Manguinho**

**Comparticipação
na reabilitação
da Sede Social Barreirense
Futebol Clube**



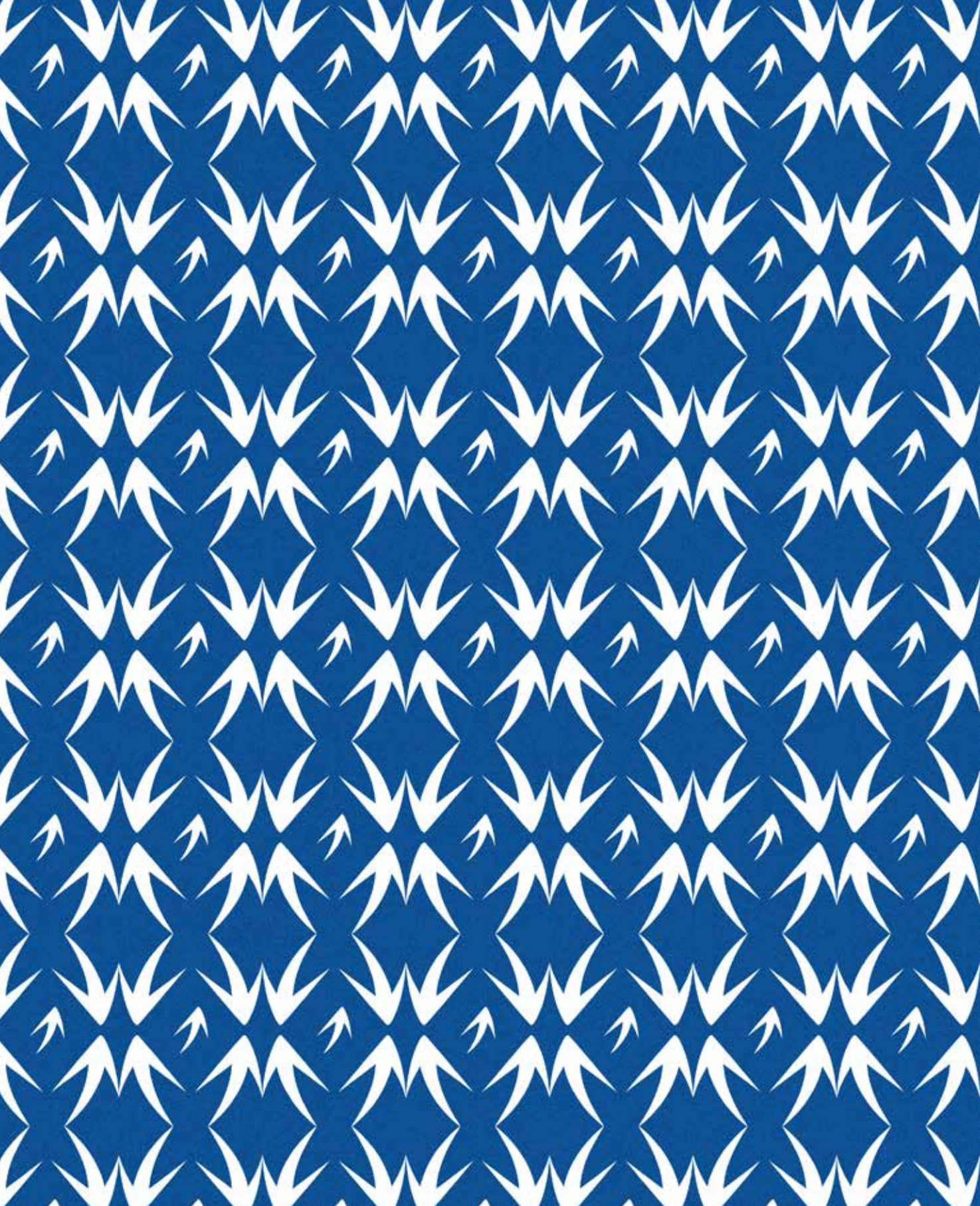

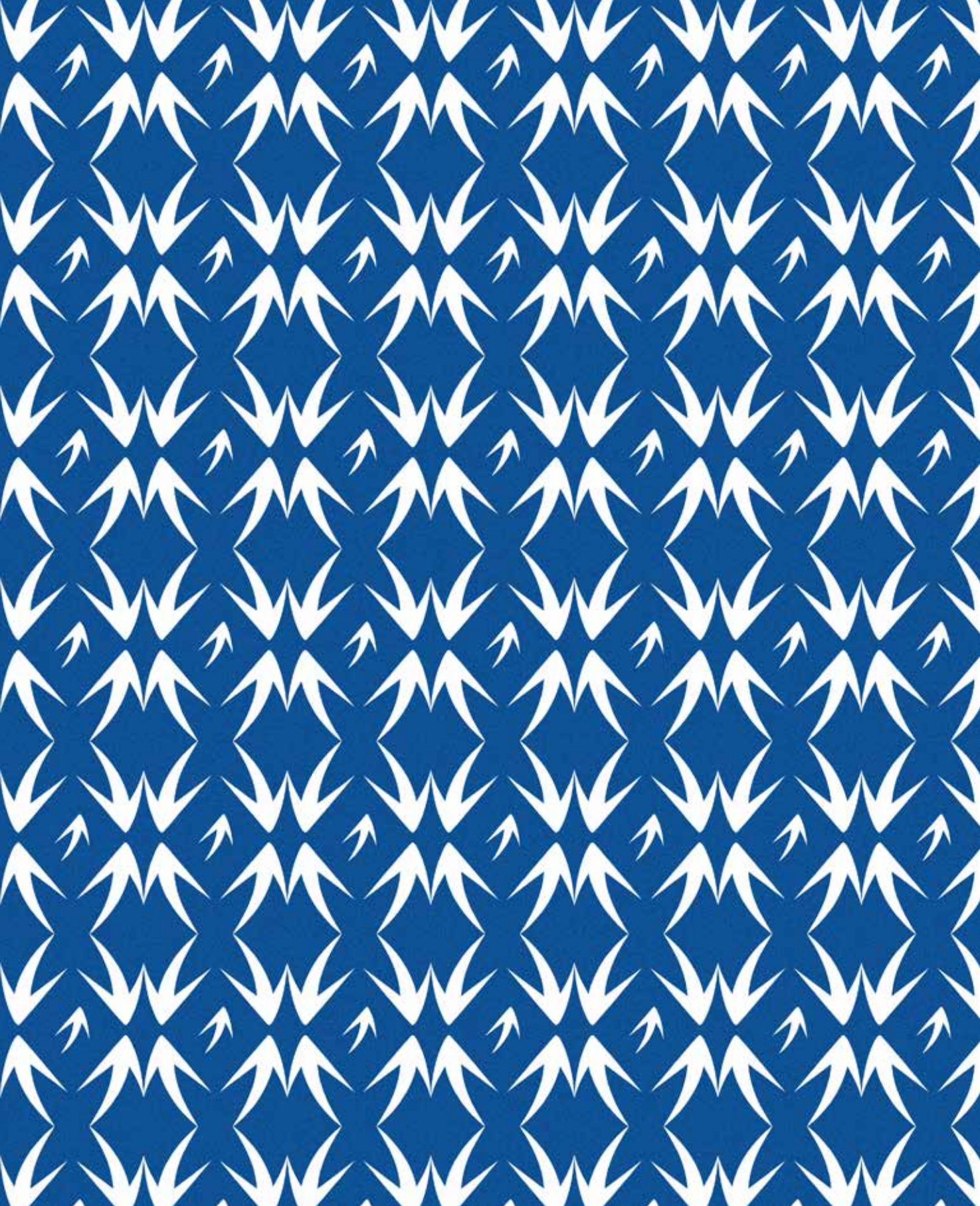



GOVERNO DE
CABOVERDE
A TRABALHAR PARA TODOS.